

DESCRIVETE L'IMMAGINE E CERCATE DI  
COMPLETARE LE FRASI QUI SOTTO.



1. Il titolo del film é .....
2. I protagonisti del film sono .....
3. Il regista del film é .....
4. Che cosa significa "trasposizione cinematografica"?

## Parole parole parole ...

*Abbinate le parole con le immagini.*

1. parrucca – 2. malattia – 3. donazione di sangue – 4. scrivere una lettera d'amore – 5. ingannare qualcuno – 6. amore segreto



## La scena - ascoltate bene!

Guardate la scena un'altra volta e inserite le parole che mancano.

Silvia: Leo, ha detto la Bigi di \_\_\_\_\_ subito. Leo, così rischi veramente di perdere l'anno.

Leo: Ho scritto una \_\_\_\_\_ per Beatrice. Mi dici che ne pensi? "Cara Beatrice ... non so cosa si \_\_\_\_\_ dire in questi casi ... se devo fare finta che stai bene che non sto soffrendo per te ... che tu non mi piaci."

Silvia: Che tu stia bene, non stia soffrendo, eccetera ...

Leo: Congiuntivo! È una \_\_\_\_\_ averti come amica. Mi aiuti sempre.

Silvia: Io non sono tua Amica.

Leo: Ma che dici?

Silvia: Beatrice non ti rispondeva perché ti ho dato il \_\_\_\_\_  
Leo, l'ho fatto perché sono innamorata di te. L'hanno capito tutti \_\_\_\_\_  
Me ne sono resa conto quando, quando hai conosciuto Beatrice. E non guardarmi così perché lei prima stava bene. Tu mi dicevi che volevi baciarla sulla nostra \_\_\_\_\_! Ma cosa pretendi? Guarda che sono umana anch'io, \_\_\_\_\_ eh!  
No, no ... per favore no, ascoltami, ascoltami!

Leo: Silvia, lasciami! Anzi, fai una cosa, dimentica, sparisci \_\_\_\_\_, ok?

Silvia: Leo ...

## Vero o falso?

Guardate la sequenza di "Bianca come il latte rossa come il sangue" e segnate con una crocetta se le frasi sono vere o false.

	vero	falso
1. La sequenza del film si svolge durante la pausa.	<input type="checkbox"/>	<input type="checkbox"/>
2. Leonardo scrive una lettera a Beatrice dichiarando il suo amore.	<input type="checkbox"/>	<input type="checkbox"/>
3. Beatrice é malata.	<input type="checkbox"/>	<input type="checkbox"/>
4. Leonardo é arrabbiato perché Silvia lo ama.	<input type="checkbox"/>	<input type="checkbox"/>
5. Silvia ama Leonardo da quando lui ha conosciuto Beatrice.	<input type="checkbox"/>	<input type="checkbox"/>
6. Silvia gli ha dato il numero sbagliato di Beatrice involontariamente.	<input type="checkbox"/>	<input type="checkbox"/>
7. Anche Leonardo é innamorato di Silvia.	<input type="checkbox"/>	<input type="checkbox"/>
8. Leonardo vuole che Silvia sparisca della sua vita.	<input type="checkbox"/>	<input type="checkbox"/>



## Che cosa vuol dire...?

Abbinare le espressioni di sinistra con i significati alla destra

fare finta di



perdere l'anno

simulare

soffrire



innamorarsi di  
qualcuno



baciare

sentire un dolore

panchina



richiedere

rendersi conto di  
qualcosa

scompare

pretendere

dovere ripetere  
l'anno scolastico

umano

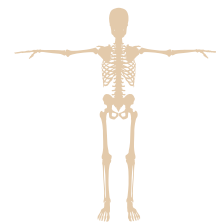

sparire

## Emozioni

Quali emozioni provano Leo e Silvia?

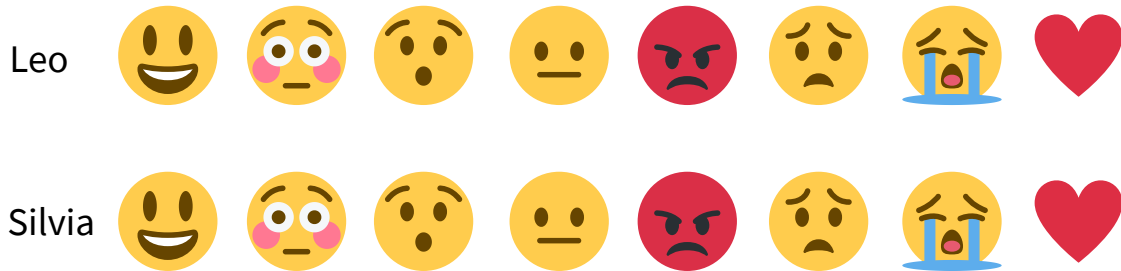

Scrivete i verbi che esprimono un sentimento nella tabella giusta.

piangere ridere tremare  
 dire parolacce cantare gridare litigare  
 sudare fischiare urlare rimanere a letto tacere

paura	rabbia	felicità	tristezza

## Mettersi nei panni di Leo e di Silvia

Immaginatevi che Silvia e Leonardo si incontrino sulla loro panchina dopo il litigio.  
Di che cosa parlerebbero?



Fate gruppi in due - uno si mette nei panni di Leo e l'altro nei panni di Silvia. Scrivete un dialogo che poi dovete presentare.

## Compito - adesso tocca a voi!

Registrate un messaggio vocale in cui raccontate a Nicola, l'amico migliore di Leo, le notizie su Leo, Silvia e Beatrice.

Potete raccontare o dal punto di vista di Leonardo o dal punto di vista di un estraneo.

---

Caricate il messaggio vocale su Moodle..